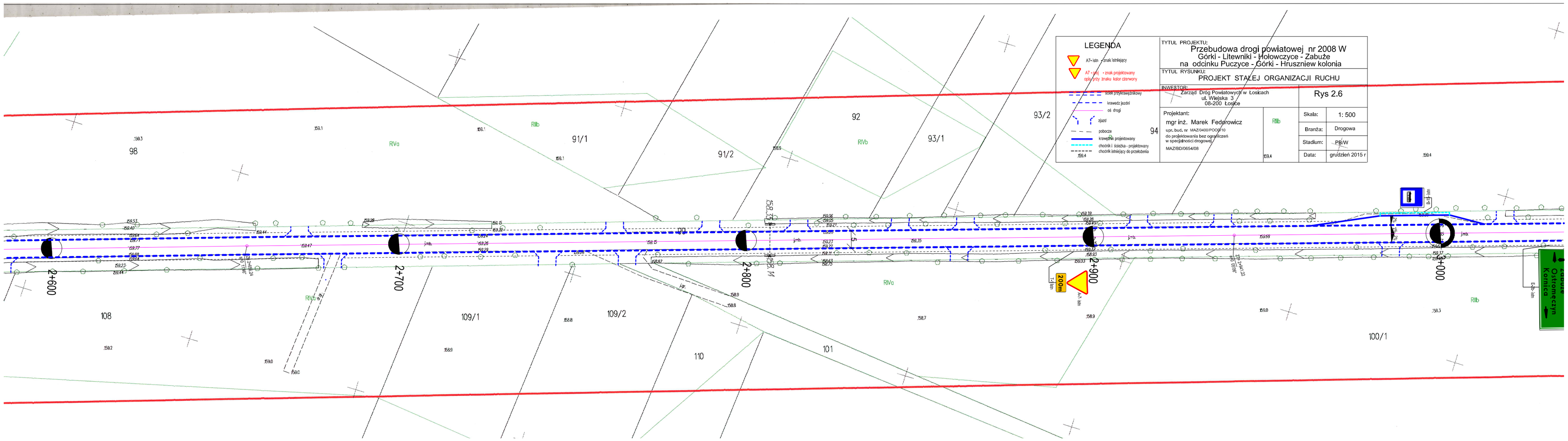

LEGENDA
A7- istn - znak istniejący
A7 - proj - znak projektowany
opis przy znaku kolor czerwony
ścieżka przykrawężnikowy
krawędź jezdni
oś drogi
zjazd
pobocze
krawężnik projektowany
chodnik i ścieżka - projektowany
chodnik istniejący do przełożenia
TYTUŁ PROJEKTU:
Przebudowa drogi powiatowej nr 2008 W
Górki - Litewniki - Hołowczyce - Zabuże
na odcinku Puczyce - Górki - Hruszniew kolonia
TYTUŁ RYSUNKU:
PROJEKT STAŁEJ ORGANIZACJI RUCHU
INWESTOR:
Zarząd Dróg Powiatowych w Łosicach
ul. Wiejska 3
08-200 Łosice
Rys 2.6
Projektant:
mgr inż. Marek Fedorowicz
upr. bud. nr MAZ/0400/POOD/10
do projektowania bez ograniczeń
w specjalności drogowej
MAZ/BD/0654/08
Skala: 1: 500
Branża: Drogowa
Stadium: PB/W
Data: grudzień 2015 r
98
91/1
91/2
92
93/1
93/2
94
108
109/1
109/2
110
101
100/1
2+600
2+700
2+800
2+900
3+000
200m
Zabuże
Ostromęczyn
Kornica